ME 8-P logic

Optionen: Ausgangskarte

- **Opto-mos OUT** 300V DC, 100mA
- oder
- **Relais OUT** (2-pol.) 250V, 5A
- **USB Kabel** für Parametrierung

Eingangskarte frei wählbar (netzunabhängig)

Stromversorgung frei wählbar

- **Netzkarte** 24V AC/DC, ± 10-15% + **digital IN** 24V AC/DC, ± 10-15%
- oder **Netzkarte** 48/60V DC, ± 10-15% + **digital IN** 48/60V DC, ± 10-15%
- oder **Netzkarte** 110V DC ± 10-15% + **digital IN** 110/125V DC ± 10-15%
- oder **Netzkarte** 220V DC, ± 10-15% + **digital IN** 240V DC, ± 10-15%
- oder **Netzkarte** 230V AC ± 10-15% + **digital IN** 230V AC ± 10-15%

+ **CPU + Gehäuse + Rückwand + LED + Taster**

Stammhaus: Gaildorfer Str. 15 D-71522 Backnang Tel.: +49 (0)7191/141-0 Fax: +49 (0)7191/141-299
Büro Radolfzell: Westendstr. 3 D-78315 Radolfzell Tel.: +49 (0)7191/141-150 Fax: +49 (0)7191/141-299 info@unitro.de www.unitro.de
Änderungen vorbehalten

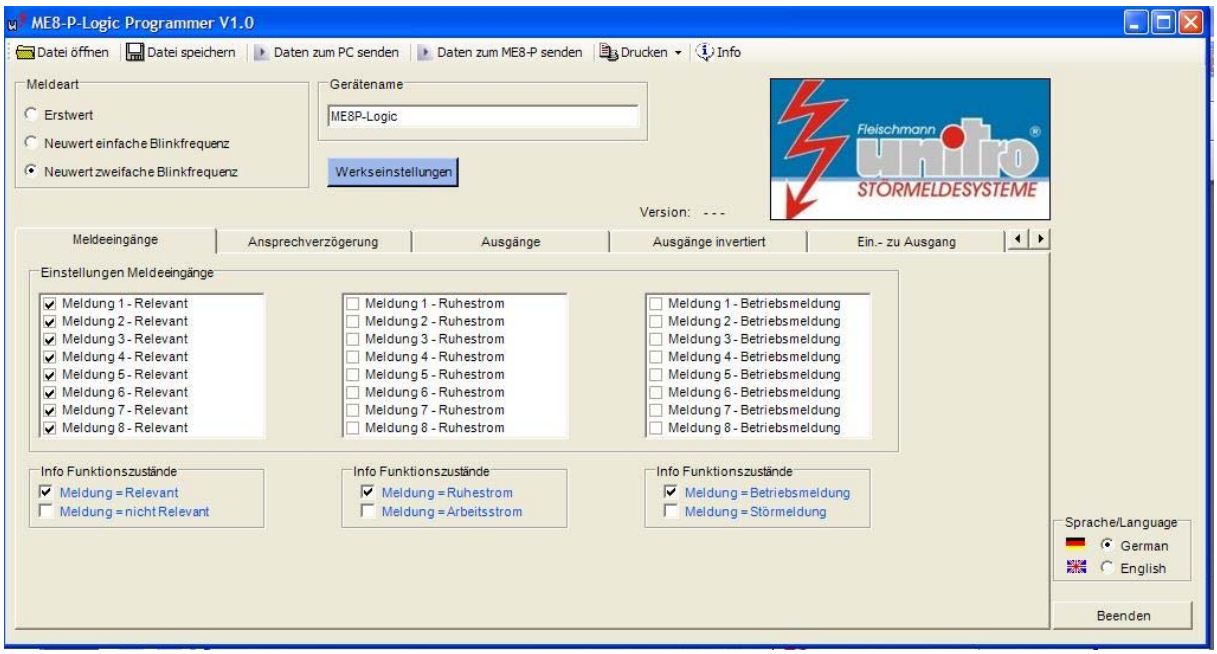
ME8-P-Logic Programmer V1.0
Datei öffnen
Datei speichern
Daten zum PC senden
Daten zum ME8-P senden
Drucken
Info
Meldeart
Erstwert
Neuwert einfache Blinkfrequenz
Neuwert zweifache Blinkfrequenz
Gerätename
ME8P-Logic
Werkseinstellungen
Version: - - -
Fleischmann
unitro
STÖRMELDESYSTEME
Meldeeingänge
Ansprechverzögerung
Ausgänge
Ausgänge invertiert
Ein.- zu Ausgang
Einstellungen Meldeeingänge
Meldung 1 - Relevant
Meldung 2 - Relevant
Meldung 3 - Relevant
Meldung 4 - Relevant
Meldung 5 - Relevant
Meldung 6 - Relevant
Meldung 7 - Relevant
Meldung 8 - Relevant
Meldung 1 - Ruhestrom
Meldung 2 - Ruhestrom
Meldung 3 - Ruhestrom
Meldung 4 - Ruhestrom
Meldung 5 - Ruhestrom
Meldung 6 - Ruhestrom
Meldung 7 - Ruhestrom
Meldung 8 - Ruhestrom
Meldung 1 - Betriebsmeldung
Meldung 2 - Betriebsmeldung
Meldung 3 - Betriebsmeldung
Meldung 4 - Betriebsmeldung
Meldung 5 - Betriebsmeldung
Meldung 6 - Betriebsmeldung
Meldung 7 - Betriebsmeldung
Meldung 8 - Betriebsmeldung
Info Funktionszustände
Meldung = Relevant
Meldung = nicht Relevant
Info Funktionszustände
Meldung = Ruhestrom
Meldung = Arbeitsstrom
Info Funktionszustände
Meldung = Betriebsmeldung
Meldung = Störmeldung
Sprache/Language
German
English
Beenden

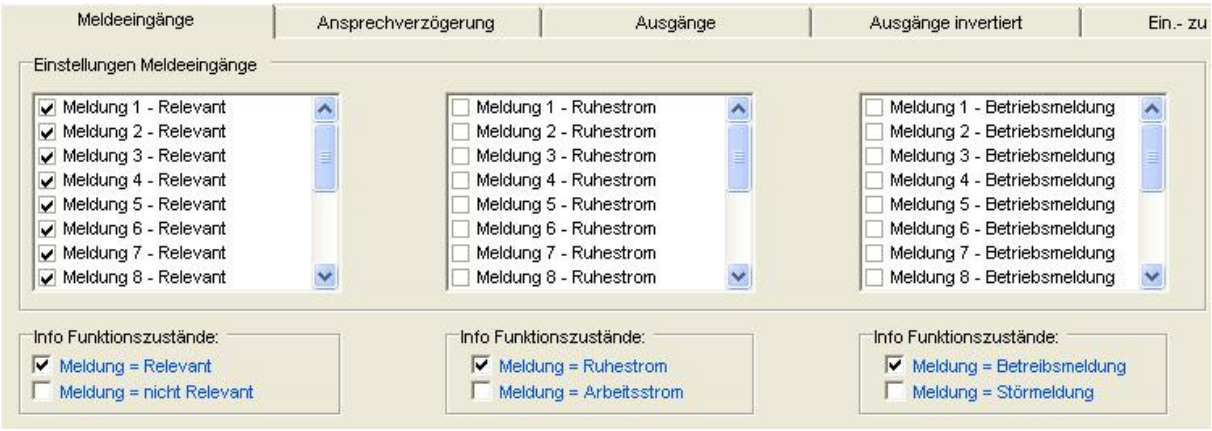
Meldeeingänge
Ansprechverzögerung
Ausgänge
Ausgänge invertiert
Ein.- zu
Einstellungen Meldeeingänge
Meldung 1 - Relevant
Meldung 2 - Relevant
Meldung 3 - Relevant
Meldung 4 - Relevant
Meldung 5 - Relevant
Meldung 6 - Relevant
Meldung 7 - Relevant
Meldung 8 - Relevant
Meldung 1 - Ruhestrom
Meldung 2 - Ruhestrom
Meldung 3 - Ruhestrom
Meldung 4 - Ruhestrom
Meldung 5 - Ruhestrom
Meldung 6 - Ruhestrom
Meldung 7 - Ruhestrom
Meldung 8 - Ruhestrom
Meldung 1 - Betriebsmeldung
Meldung 2 - Betriebsmeldung
Meldung 3 - Betriebsmeldung
Meldung 4 - Betriebsmeldung
Meldung 5 - Betriebsmeldung
Meldung 6 - Betriebsmeldung
Meldung 7 - Betriebsmeldung
Meldung 8 - Betriebsmeldung
Info Funktionszustände:
Meldung = Relevant
Meldung = nicht Relevant
Info Funktionszustände:
Meldung = Ruhestrom
Meldung = Arbeitsstrom
Info Funktionszustände:
Meldung = Betreibsmeldung
Meldung = Störmeldung

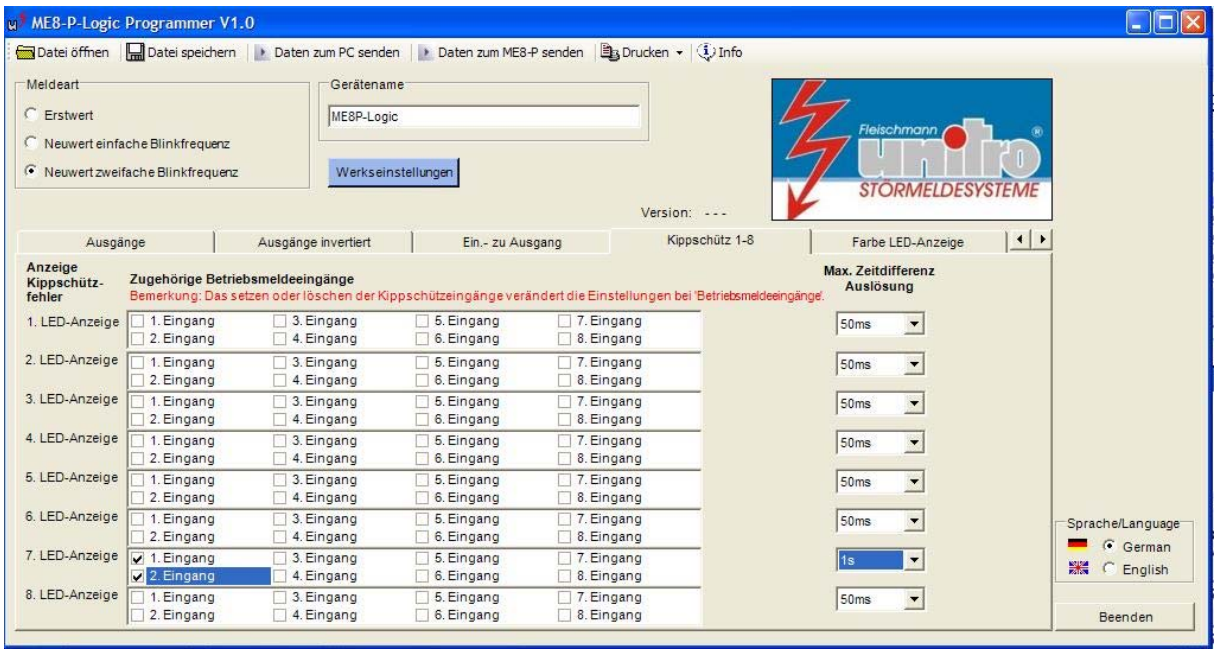
ME8-P-Logic Programmer V1.0
Datei öffnen
Datei speichern
Daten zum PC senden
Daten zum ME8-P senden
Drucken
Info
Meldeart
Erstwert
Neuwert einfache Blinkfrequenz
Neuwert zweifache Blinkfrequenz
Gerätename
ME8P-Logic
Werkseinstellungen
Version: - - -
Fleischmann
unitro
STÖRMELDESYSTEME
Ausgänge
Ausgänge invertiert
Ein.- zu Ausgang
Kippschütz 1-8
Farbe LED-Anzeige
Anzeige Kippschütz-fehler
Zugehörige Betriebsmeldeeingänge
Bemerkung: Das setzen oder löschen der Kippschützeingänge verändert die Einstellungen bei 'Betriebsmeldeeingänge'.
Max. Zeitdifferenz Auslösung
1. LED-Anzeige
2. LED-Anzeige
3. LED-Anzeige
4. LED-Anzeige
5. LED-Anzeige
6. LED-Anzeige
7. LED-Anzeige
8. LED-Anzeige
1. Eingang
2. Eingang
3. Eingang
4. Eingang
5. Eingang
6. Eingang
7. Eingang
8. Eingang
50ms
1s
Sprache/Language
German
English
Beenden